Ao Quadrado

Nº2 - 2ªSérie - Boletim Trimestral da Associação de Xadrez do Distrito de Setúbal

Editorial

O segundo número desta segunda série do Boletim da AXS, coincide com o final do ano de 2014 e com a mudança de sede da Associação de Xadrez do Distrito de Setúbal para o Seixal. Para o ano de 2015, a AXS espera continuar a aumentar o número de filiados e procurar implementar um plano que envolva concelhos onde o xadrez, com prática em âmbito escolar, não tem tido reflexos no plano federado distrital. Claro que esta é uma tarefa a desenvolver a médio prazo, através de acções de formação, torneios de divulgação, encontros escolares de diferentes concelhos, com a possibilidade da utilização das novas tecnologias. Mas esperamos que nos traga uma maior diversidade geográfica na prática da modalidade no distrito.

A AXS deseja a todos um Bom Ano Novo de 2015.

António Bravo

Ao Quadrado

Nº2 - 2ªSérie - Boletim Trimestral da Associação de Xadrez do Distrito de Setúbal

- **AGENDA DE EVENTOS NO DISTRITO - JANEIRO /FEVEREIRO/MARÇO DE 2015**

XXVII Circuito de Torneios de Xadrez do Barreiro : Plano Desenv. Xadrez do Barreiro
10 de Janeiro - 15h00 – Torneio de Xadrez Semi-rápidas – B'Planet - Coina.
25 de Janeiro - 15h00 - Torneio de Xadrez Semi-rápidas - GD Ferroviários do Barreiro
8 de Fevereiro - 15h00 - Torneio de Xadrez Semi-rápidas – Oficinas da EMEF
22 de Fevereiro - 15h00 – Torneio de Xadrez Semi-rápidas – CCR Juventude Lavradio
8 de Março - 15h00 - Torneio de Xadrez Semi-rápidas – Fórum Barreiro
15 de Março - 15h00 – Torneio de Xadrez Semi-rápidas – Santoniense FC
29 de Março - 15h00 - Torneio de Xadrez Semi-rápidas - Museu Industrial da Baia do Tejo

IV Open Vila Nova de Caparica, 27 de março às 14h30 – http://xpeoes-caparica.blogspot.pt

PROVAS AXS http://www.axsetubal.pt
9, 10 e 11 de Janeiro - Campeonato Distrital Feminino – Santoantoniense FC
18, 23, 24, 25 de Janeiro e 8, 14, 15 de Fevereiro -Campeonato Distrital Absoluto - Almada, Barreiro, Montijo e Seixal *
1 de Março Campeonato Distrital de Rápidas Jovens Individual e Equipas – Seixal*
*-informações de acordo com o calendário da AXS ainda provisório.

Os Campeonatos Distritais de 50+ e 65+, abriram a nova época nas instalações do Ateneu Popular do Montijo, na foto está à esquerda um dos fundadores da AXS, Manuel Brito durante a entrega de prémios. Vitor Mira e Luis Reis ganharam respectivamente o escalão de 65+ e 50+.

O Ateneu Popular do Montijo realizou o seu Campeonato Interno, Custódio Palhais foi o vencedor, mais noticias podem ser encontradas em https://pt-br.facebook.com/AteneuPopularMontijo

Ação de formação para treinadores sobre "Ética no Desporto"
A Associação de Xadrez do Distrito de Setúbal realizou no dia 27 de Novembro de 2014 uma formação para Treinadores (portadores do Título Profissional de Treinador de Desporto de qualquer modalidade) e os Técnicos de Exercício Físico (portadores do Título Profissional de Técnico de Exercício Físico), no Barreiro, nas instalações da Cooperativa Cultural Popular Barreirense, à qual agradecemos a amável cedência de instalações, e teve 26 participantes do Barreiro, Alcochete, Pinhal Novo, Seixal, Moita e Montijo.

Ao Quadrado

Nº2 - 2ªSérie - Boletim Trimestral da Associação de Xadrez do Distrito de Setúbal

PARTIDA COMENTADA PELO MESTRE

Kononenko,Dmitry (2574) − Frois,Antonio (2388) [B76]

Capelle, França, 05.03.2009 *[Fróis, António 2388]*

1.e4 Cada partida tem a sua história. Nesta, a ideia da novidade começa com as inversões a partir do lance 8. **1...c5 2.♘f3 ♘c6 3.d4 cxd4 4.♘xd4 g6 5.♘c3 ♗g7 6.♗e3 ♘f6 7.♗c4 0-0 8.♗b3 d6** Habitualmente eu sempre evitei este lance que inverte do Dragão acelerado para a variante clássica. [8...a5 Joguei est e lance por vários anos ,mas actualmente esta variante não é muito aconselhada por causa da casa b5. 9.0-0 a4?! 10.♘xa4 ♘xe4 11.♘b5±

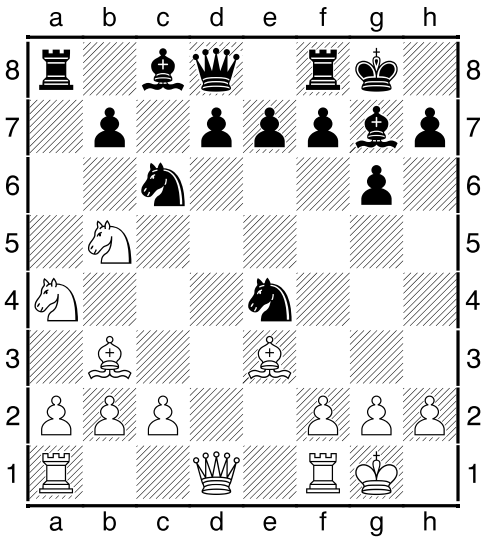

11...♖a6 12.♕e2 d6 13.c4 *(13.f3 ♘f6 14.c4* Com ideia de Tad1.*)*] **9.f3 ♗d7 10.h4 a5 11.a4** [11.♕d2 ♘xd4 12.♗xd4 b5; 11.h5 ♘xd4 12.♗xd4 a4] **11...♕c8!N** Depois desta jogada Dmitry gastou cerca de 50 minutos. **12.♕d2 ♘xd4** [12...♘e5!? Este era o plano alternativo que também me parece muito interessante e luta pelas casas c4 e b4 aproveitando o facto de que as brancas têm a debilidade a4 com o roque grande feito. 13.0-0-0 ♘c4 14.♗xc4 ♕xc4 15.g4 b5!?↑]

Continua na página seguinte

Os Campeonatos Distritais de Jovens e de Veteranos (50+ e 65+ em partidas semi-rápidas, realizadas no dia 19 de Novembro à tarde nas instalações do Santoantoniense FC., tiveram uma grande afluência, com cerca de uma centena de participantes.
Veja os resultados através da página da AXS: www.axsetubal.pt

Ao Quadrado

Nº2 - 2ªSérie - Boletim Trimestral da Associação de Xadrez do Distrito de Setúbal

13.♗xd4 ♗e6 14.h5 ♗xb3 15.cxb3 ♕e6 16.hxg6 fxg6 17.♗xf6

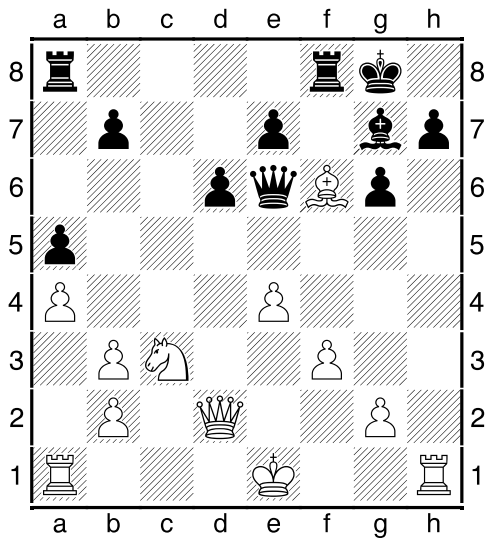

17....exf6?! Decisão polémica. Estruturalmente este lance não é aconselhável, mas incrivelmente eu não vi a ideia de De5 e Dd4 xeque , e por isso evitei o lógico e correcto Bxf6. [17...♗xf6! 18.♕d5 *(18.0-0 ♕e5!*= Lalic, Bogdan*)* 18...♕xd5 19.♘xd5 ♗g5! 20.0-0 ♖ac8 21.f4 e6 *(21...♗h4 22.g3 e6 23.♘b6 ♖c6 24.♘c4 ♗xg3)*] **18.0-0-0! f5 19.♕xd6 ♕xb3 20.e5! ♖ac8 21.♕d5+ ♕xd5 22.♖xd5 b6 23.♖b5 ♖fe8** [23...♖fd8 24.♖e1 ♗h6+ 25.♔b1 ♗d2 26.♖d1 ♗xc3 27.♖xd8+ ♖xd8 28.bxc3] **24.♖e1** [24.f4 g5!] **24...♖e6 25.♔b1 g5 26.♘d5 ♖cc6** [26...♖c5! 27.♖xb6 ♖xb6 28.♘xb6] **27.f4 h6 28.g3 gxf4 29.gxf4 ♖c4 30.♖f1 ♖xa4 31.♘e3 ♗f8 32.♘xf5 ♗c5 33.♖b3 ♖g6 34.♖d3 ♖b4 35.♖d2** [35.♘g3 ♖g4 36.f5 ♗d4 37.♖e1 ♖xb2+ 38.♔c1 ♖g2 39.e6 ♖2xg3 40.♖xg3 ♖xg3 41.e7 ♗e3+!-+] **35...♔f7! 36.♔a2 ♔e6 37.♘d6 ♖g1 38.♖xg1 ♗xg1 39.♖g2 ♗e3** [39...♗d4 40.♖e2! h5 41.f5+ ♔d5 42.♘f7 ♗c5 43.e6 ♖e4 44.♖xe4 ♔xe4 45.f6 ♔f5 46.e7+−] **40.♖g6+ ♔d5 41.♘f5 ♗xf4 42.e6 ♗g5 43.e7 ♖e4** Depois de 44. Txb6 , Bxe7 45.Cxe7, Txe7 46. Tb5 , todos os finais são de empate fácil. **½-½**

António Fróis

Acção de formação para novos árbitros – Dezembro 2014

Numa parceria entre a AXSetúbal, a AXLisboa e a FPX/CNArbitros foi realizada uma acção de formação para árbitros, no Pavilhão Municipal da Torre da Marinha, no Seixal, nos dias 6 e 8 de dezembro de 2014, com a participação de 21 formandos, e ministrada pelo FA Luís Maninha.

Agradecimentos à Câmara Municipal do Seixal e ao IFC Torrense.

Ao Quadrado

Nº2 - 2ªSérie - Boletim Trimestral da Associação de Xadrez do Distrito de Setúbal

CRÓNICA AO QUADRADO

Rui Damaso brilha no Open Lisbon Christmas Chess. Esta prova decorreu em Lisboa de 26 a 30 de dezembro e foi disputada em 9 jornadas jogadas ao mais alto nível, num torneio recheado de grandes jogadores. Uma excelente organização da Academia de Xadrez de Portugal.

Participaram 260 jogadores, entre eles vários jogadores filiados em clubes da A.X.Setúbal, fizeram deste torneio um dos mais fortes dos últimos anos realizado em Portugal.

Para se encontrar o vencedor da prova teve de se recorrer aos critérios de desempate pois 5 jogadores terminaram com 7 pontos, o vencedor foi o GM polaco Socko, em 2º o GM russo Burkman, em 3º o GM luso canadiano Kevein Spragett e em 4º o MI Português do FC Barreirense Rui Damaso, que não atingiu uma norma de GM, pois num dos critérios, faltou-lhe 15 pontos de elo. Apesar de ser o nº 16 do ranking inicial foi protagonista de uma grande prova com partidas de bom nível técnico.

DAMASO,Rui (2425) − STRIKOVIC,Aleksa (2528) [C41]

Lisbon Christmas Lisbon (9.5), 30.12.2014

1.e4 d6 2.d4 ♘f6 3.♘c3 e5 4.♘f3 ♘bd7 5.♗c4 ♗e7 6.0-0 ♘b6 7.♗e2 exd4 8.♕xd4 0-0 9.a4 a5 10.♖e1 d5 11.♘xd5 ♘fxd5 12.exd5 ♘xd5 13.♗c4 ♗e6 14.♗xd5 ♗xd5 15.♖xe7 ♕xe7 16.♕xd5 ♖ad8 17.♗g5 ♖xd5 18.♗xe7 ♖e8 19.♖e1 f6 20.♔f1 c5 21.c4 ♖d3 22.♗xc5 ♖c8 23.♖e3 ♖d1+ 24.♔e2 ♖a1 25.♗a3 ♖xc4 26.♖e8+ ♔f7 27.♖e7+ ♔g8 28.♘d2 ♖xa4 29.♖xb7 h5 30.♖c7 ♖g4 31.g3 h4 32.h3 ♖g5 33.♘f3 ♖b5 34.♘xh4 ♖h1 35.♘g6 1-0

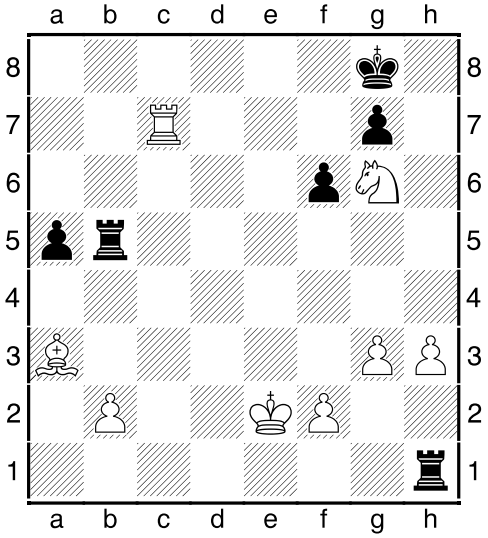

XX FIDE PDX BARREIRO 2014

O Plano Desenvolvimento de Xadrez do Barreiro organizou durante 6 jornadas, na Cooperativa Cultural Barreirense a 20ª edição do seu torneio para ranking internacional. A prova foi disputada de uma forma intensa, os 3 primeiros classificados terminaram todos com 5 pontos. O vencedor foi o sub 16 do Santoantoniense André Fidalgo que benefeciou do confronto direto face ao 2º classificado Modeste Mendes IFC Torrense e ao 3º André Cabaça do Santoantoniense.

Colabore no Boletim da AXS, envie o seu artigo, seja de opinião ou de informação, para o e-mail da Associação de Xadrez do Distrito de Setúbal.